Maßnahmen für das
erste Schuljahr mit Fachinstituten
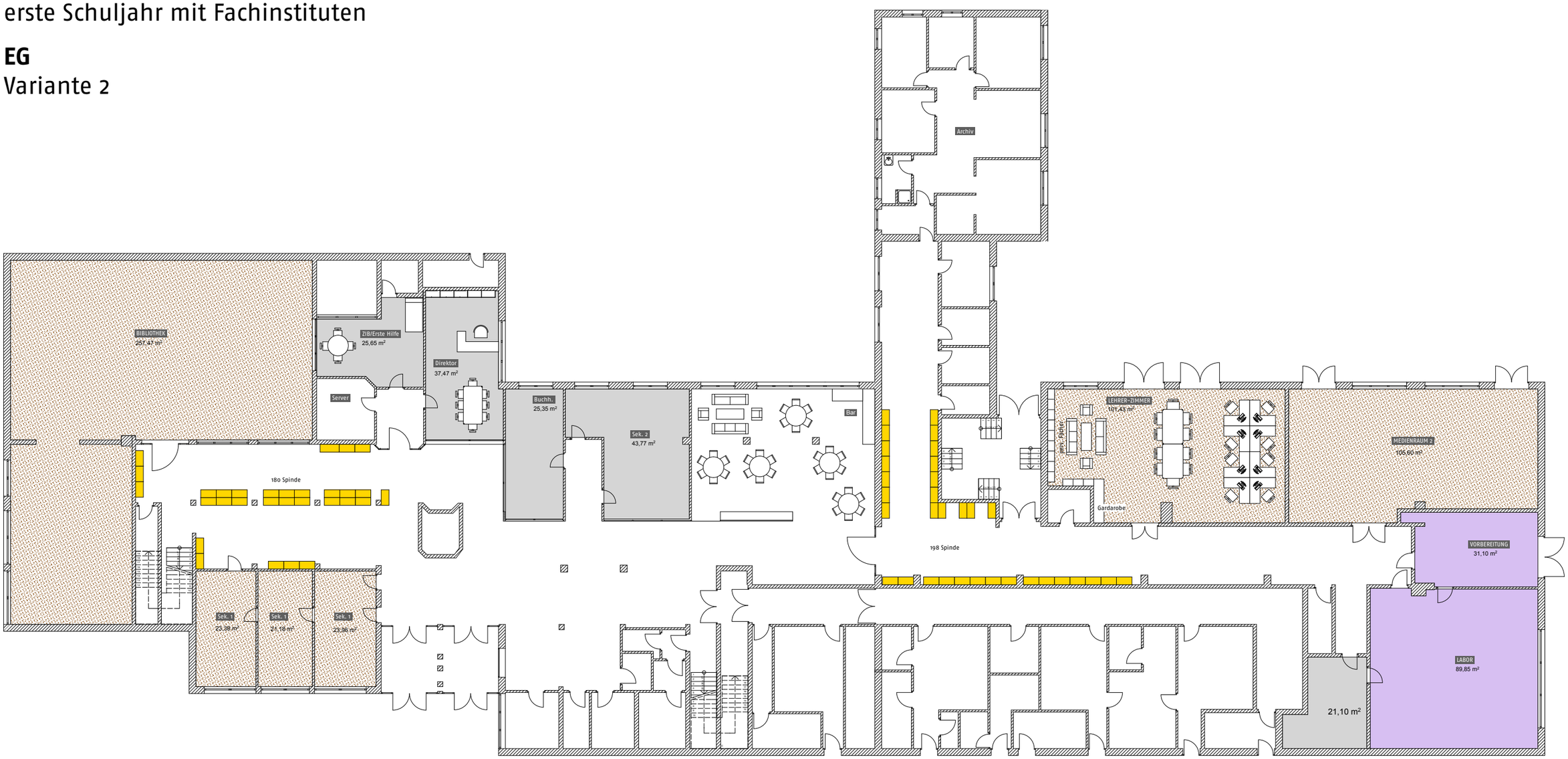
EG
Variante 2